



1, Imp. Gambetta 52600 CHALINDREY
Tél : 03.25.87.54.79 www.smdi.fr
Fax : 03.25.87.93.91 smdi@smdi.fr

Depuis 1997, SMDI s'est spécialisée dans le développement de logiciels spécifiques aux besoins des entreprises en général et dans le domaine agricole en particulier.

Agrées par le ministère de l'agriculture, nous vous proposons nos logiciels MAQUIBEST et FOCALBEST qui permettront à tous les négociants en bestiaux de gérer les achats et les ventes d'animaux ainsi que leur traçabilité et de télétransmettre les mouvements au ministère en toute simplicité.

SMDI est centre de formation agréé sous le N° 21 52 00154 52, ce qui vous permettra de vous faire rembourser votre stage de formation auprès de l'organisme auquel vous cotisez.

Nous conseillons de souscrire à la maintenance annuelle qui comprend :

- L'assistance téléphonique illimitée
- les mises à jour du logiciel
- le dépannage à distance de la base de données

Ce dossier a pour but de vous présenter les principales fonctionnalités du logiciel Maquibest, la liste des fonctionnalités n'est pas exhaustive mais vous permettra de cerner la simplicité et la puissance du logiciel.

Pour toute information complémentaire, nous restons à votre disposition.

Cordialement,

La direction.

MAQUIBEST

MAQUIBEST est une **gestion commerciale et économique complète** pour négociants en bestiaux. Il vous permettra d' établir vos bordereaux d' achats ainsi que vos factures de vente en toute simplicité et en gérant votre stock d' animaux automatiquement.

Maquibest est **agrée par le ministère de l'agriculture** : notifiez vos animaux par voie électronique en toute simplicité au POINT FOCAL (Bovins) ou au SIMOC (ovins et caprins).

Evitez les risques d' erreurs lors de la saisie des numéros de boucle grâce à la **douchette laser** connectée à votre ordinateur de bureau qui lira le code barre présent sur le DAB de l' animal et reportera toutes les informations directement dans la facture.

En optant pour le **terminal de saisie portable**, vous pourrez créer vos bordereaux directement sur le marché : de retour au bureau, la facture définitive ne sera qu' une formalité grâce au transfert d' informations provenant du terminal.

Lecture des codes barres à partir des boucles d' oreille et des DAB afin de permettre une vérification de la **cohérence des numéros** : vous serez désormais certains que les DAB en votre possession correspondent exactement à votre chargement.

Maquipsion vous permettra également d'effectuer un **contrôle sur l'âge des veaux** que vous chargez : il vous indiquera clairement les veaux en dehors d' une tranche d' âges (entre 8 et 45 jours par exemple).

Principales fonctionnalités

- ✓ Tenue de plusieurs sociétés
- ✓ Entête des factures personnalisable
- ✓ Edition du chèque en pied de facture possible
- ✓ Paramétrage complet des sociétés, des modes de règlement, des taux TVA, des taxes parafiscales ...
- ✓ Journaux comptables : Achats, ventes, TVA.
- ✓ Tenue du registre fiscal des entrées/sorties
- ✓ Gestion des marges commerciales et des commerciaux
- ✓ Suivi des dettes fournisseurs et des créances clients
- ✓ Tris multi-critères par N° national, fournisseur, date ...
- ✓ Traçabilité permanente sur les N° de boucle
- ✓ Edition des attestations forfaitaires et de l' export
- ✓ Interface avec de nombreux logiciels comptables (Isacompta, gestami, Ebp, Apicompta, Cegid ...)
- ✓ Statistiques graphiques sur les marges, chiffre d'affaires...
- ✓ Notification électronique de vos mouvements d'animaux au point focal pour les bovins et au SIMOC pour les ovins et caprins.
- ✓ Export de tous les tableaux du logiciel dans votre tableur ou traitement de texte.
- ✓ Export de vos bordereaux d'achat, factures ou autres éditions en PDF afin de faciliter l'envoi par e-mail.
- ✓ Export au format ORIBASE pour tous les éleveurs adhérents APAL, SDPA...
- ✓ Gestion des pensions : Prenez ou placez des animaux en pension et visualisez toutes les bêtes en pension chez un tiers avec le nombre de jours de présence.

ECRANS MAQUIBEST

Liste des Bons d'achat

No BA	Date	Prefixe	Nom	Montant TTC	Détes	Blq	Rég	Imp	Cpt	N. B.
200008272	04/12/2009	Mr	AUGOYARD Jean	200,00	1					
200008271	04/12/2009	GAEC	BABOULLIARD	107,61	1					
200008270	02/12/2009	Mr	AUBERTOT Philippe	527,50	2					
200008269	06/11/2009	Mr	CARREL Michel	1 049,90	5					
200008268	08/11/2009	EARL	PECHINOT Christian	364,03	2					
200008265	29/10/2009	Mr	GALLOIS Gislain	126,80	2					
200008264	27/10/2009	GAEC	BABOULLIARD	529,61	4					
200008263	06/10/2009	Mr	ABRIOUX Jean-Claude	854,10	2					
200008262	26/09/2009	EARL	MALE	316,50	2					
200008261	26/09/2009	Mr	ARFEUX Bernard	400,00	2					
200008260	31/07/2009	Mr	WILMORT Bernard	98,30	1					
200008259	03/07/2009	GAEC	BROUX	6,80	4					
200008258	03/07/2009	Mme	BASSET Giselle	1 369,40	3					
200008257	20/04/2009	Mr	ARFEUX Bernard	600,00	3					
200008256	07/09/2008	EARL	ALICOT MISSEGHERS	772,03	2					
200008255	12/09/2007	Mr	ARFEUX Bernard	0,00	1					
200008254	12/09/2007	Mr	ANDRIOT Jean claude	695,35	15					
200008249	12/09/2007	EARL	ALICOT MISSEGHERS	7 011,53	64					
200008248	12/09/2007	Mr	ANDRIOT Jean claude	3 129,55	29					
200008247	25/06/2007	Mr	ARFEUX Bernard	880,00	12					
200008246	15/05/2007	Mr	ARNOULT GUY	319,30	8					
200008245	22/03/2007	Mr	ARNOULT GUY	-10,20	6					
200008244	19/03/2007	EARL	ALICOT MISSEGHERS	314,80	1					
200008243	19/03/2007	Mr	ARNOULT GUY	356,81	2					
200008242	04/02/2007	Mr	AUBERTOT Philippe	525,80	1					
200008241	14/01/2007	Mr	ARNOULT GUY	1 550,23	2					
200008240	08/10/2006	Mr	ARFEUX Bernard	2 650,00	6					
200008239	07/09/2006	Mr	ANDRIOT Jean claude	3 159,90	3					
200008238	20/09/2005	Mr	ARFEUX Bernard	142,73	1					

Les bons d'achat multilots apparaissent en bleu

Possibilité de filtrer les bons d'achat par fournisseur

Visualisation des bons imprimés, réglés, bloqués...

Ajustements quelconques ou commissions possibles

Calcul des taxes parafiscales automatique

Saisie d'un bon d'achat

Bon d'achats

Texte Impression Exemplaires Accés taxes Spec Calculs

Entête Taxes P. / Assurances Transport

Numéro BA: 200008257 Date: 20/04/2009 Bloquer
 Fournisseur: ARFEUX Bernard
 Commercial: BERNARD
 Type d'entrée: Achat (France) No chèque: 0

Ne pas notifier Qté animaux: 3 T. Comm. 0,00

Gestion/Commission: 0,00
 TOTAL H.T: 600,00
 TVA: 0,00
 +/- sur TTC: 0,00
 Acompte: 0,00
 NET A PAYER: 600,00

CP	N° national	Article [F8]	Qté	Date entrée	Destination [F5]	CP	N° Cheptel	Date Naiss.	Race	Sexe	Race Mère	Race Père	POIDS NET	P.U/Kg	PHT (Unitaire)
FR	5230317144	BROUTARD	1	20/04/2009	Centre n°1	FR	52009005	27/12/2006	66	F	66	66			200,00
FR	5230317143	BROUTARD	1	20/04/2009	Centre n°1	FR	52009005	26/12/2006	46	F	46	46			200,00
FR	5230317142	BROUTARD	1	20/04/2009	Centre n°1			23/12/2006	46	F	46	46			200,00

Impression: Globale, Détaillée, BE, Lignes, Douchette (F11), Recopie, Ajouter Bon d'achat, Vierge (F1), Pstion (F2), Fermer (F12)

Impression détaillée ou générale au choix

Lecture laser des codes à barre pour éviter les erreurs



Le registre fiscal des entrées/sorties d'animaux

Registre des Entrées / Sorties
 Filtrer sur les achats Filtrer sur les ventes Affichage Maintenance

Date de stock: 23/12/2009

Registre en cours: registre global

Années: 2298, 23630, 238

Filtres sur les N° de centre ou causes d'entrée

Mouvements affichés:

- Entrées et sorties
- Entrées uniquement
- Sorties uniquement
- Achats
- Naissances
- Prises/Retours Pensions
- Ventes
- Pertes
- Autoc consommations
- Mises/Retours Pensions
- Vente par Boucherie

CP	N° national	N° travail	Date d'entree	CauseFournisseur	Article achat	Montant Achat	Date sortie	CauseClient	Article vente	Montant Vente	Marge	Qté	Présence (en J Coût / j / h. Coût total)
FR	2197002513		28/03/2002	A	Mr GERARD Patrick BOVIN VIANDE	641,55	28/03/2002	E	BIGARD REIMS BOVIN VIANDE	700,77	59,22	1	0,00 0,00
FR	2199481110		03/05/2001	A	GAEC LAGNEAU BROUTARD	679,55	23/05/2001	E	SARL NIEL Franck BROUTARD	679,55	0,00	1	5,00 0,00
FR	2194253123		09/01/2000	A	Mr NAGEOTTE Yvon BOVIN VIANDE	379,50	29/01/2003	E	BIGARD REIMS BOVIN VIANDE	436,16	56,66	1	0,00 0,00
FR	2141222007	2007	01/04/2002	A	Mr BRIGAND Dominique VEAU ELEVAGE	159,50	02/04/2002	E	Ets THOLLET Daniel VEAU ELEVAGE	189,00	29,50	1	3,00 0,00
FR	2100297039		23/05/2001	A	Mr DURRUIL ALAIN BROUTARD	839,98	23/05/2001	E	SARL NIEL Franck BROUTARD	839,98	0,00	1	5,00 0,00
FR	1003772914	2914	03/02/2003	A	EARL DU VIEUX CHENE VEAU ELEVAGE	160,00	04/02/2003	E	SAS BERTHET VEAU ELEVAGE	215,00	55,00	1	3,00 0,00
FR	2134932029	2029	01/04/2002	A	Mr DURET Serge VEAU ELEVAGE	229,00	02/04/2002	E	Ets THOLLET Daniel VEAU ELEVAGE	320,00	91,00	1	3,00 0,00
FR	2199241318	1318	08/05/2001	A	EARL SOMMIER BOVIN VIANDE	1.051,04	29/05/2001	E	SA GABRIEL BOVIN VIANDE	1.152,76	101,71	1	0,00 0,00
FR	212730041	0041	03/02/2003	A	Mr CLEMENCEAU Christophe BROUTARD	816,46	04/02/2003	E	Ets JULIET SA BROUTARD	840,00	23,54	1	5,00 0,00
FR	219930081		03/04/2002	A	Mr LALLEMAND Jean Francois BOVIN ELEVAGE	850,00	09/04/2002	E	Mr FAYOLLE Pere & Fils BOVIN ELEVAGE	1.037,00	187,00	1	3,00 0,00
FR	219930414	4414	08/05/2001	A	Mr LEGENDRE Jean Louis BOVIN VIANDE	846,63	29/05/2001	E	SA GABRIEL BOVIN VIANDE	963,40	116,76	1	0,00 0,00
FR	219337826	7826	03/02/2003	A	GAEC FENDRIER BOVIN VIANDE	819,86	04/02/2003	E	SA GABRIEL BOVIN VIANDE	979,90	160,04	1	0,00 0,00
FR	109601382		04/04/2002	A	EARL DE LA BORDERONNE BOVIN VIANDE	401,19	04/04/2002	E	BIGARD REIMS BOVIN VIANDE	470,96	69,77	1	0,00 0,00
FR	210141627		08/05/2001	A	Mr VOYE Pierre VEAU ELEVAGE	229,67	29/05/2001	E	Ets THOLLET Daniel VEAU ELEVAGE	304,90	75,23	1	3,00 0,00
FR	219501955		05/02/2003	A	GAEC DES COMELLES BOVIN VIANDE	462,17	06/02/2003	E	BIGARD REIMS BOVIN VIANDE	504,18	42,01	1	0,00 0,00
FR	219825763		08/04/2002	A	Mr LOUET Pierre BOVIN ELEVAGE	749,00	10/05/2002	E	GAEC BABOULLARD MARTIN BOVIN ELEVAGE	733,00	-16,00	1	3,00 0,00
FR	210034309	0509	29/05/2001	A	Mr DUMANT Laurent BOVIN VIANDE	749,77	29/05/2001	E	SA GABRIEL BOVIN VIANDE	822,33	72,56	1	0,00 0,00
FR	212642138		05/02/2003	A	Mr RAUSCENT Philippe BROUTARD	836,00	06/02/2003	E	SARL NIEL Franck BROUTARD	839,00	3,00	1	5,00 0,00
FR	219654035		08/04/2002	A	Mr LOUET Pierre BOVIN ELEVAGE	740,00	10/05/2002	E	GAEC BABOULLARD MARTIN BOVIN ELEVAGE	733,00	-7,00	1	3,00 0,00
FR	210023387	3627	08/05/2001	A	Mr PERRAUDIN Fernand BROUTARD	426,26	14/06/2001	E	SARL NIEL Franck BROUTARD	457,25	30,99	1	5,00 0,00
FR	212592203	2039	10/02/2003	A	GAEC DE LA FAQUIOTTE BROUTARD	1.012,00	11/02/2003	E	Ets JULIET SA BROUTARD	1.016,00	4,00	1	5,00 0,00
FR	210140501	5021	08/04/2002	A	GAEC BARBOIS BROUTARD	951,77	09/04/2002	E	Ets JULIET SA BROUTARD	970,00	18,23	1	5,00 0,00
FR	210033542	5426	08/05/2001	A	GAEC LAGNEAU BROUTARD	732,21	30/05/2001	E	SARL NIEL Franck BROUTARD	722,21	-10,00	1	5,00 0,00
FR	213089107	1077	10/02/2003	A	EARL DES OUCHES VEAU ELEVAGE	183,00	11/02/2003	E	SARL BARSET GERARD & CIE VEAU ELEVAGE	229,00	46,00	1	3,00 0,00
FR	2101387919	7919	08/04/2002	A	EARL DE LA MONTAGNE BROUTARD	777,77	08/04/2002	E	Mr SEGUIN YVES BROUTARD	823,00	45,23	1	5,00 0,00
FR	3920096391	6391	08/05/2001	A	GAEC LAGNEAU BROUTARD	732,21	30/05/2001	E	SARL NIEL Franck BROUTARD	732,21	0,00	1	5,00 0,00
FR	2144255669	5669	08/02/2003	A	GAEC CAVEROT Jean Francois BROUTARD	431,79	11/02/2003	E	SARL NIEL Franck BROUTARD	650,00	218,21	1	5,00 0,00
FR	2101255993	5993	08/04/2002	A	Mr COGNARD Jean Paul BROUTARD	654,86	09/04/2002	E	Ets JULIET SA BROUTARD	660,00	5,14	1	5,00 0,00
FR	2199331563		15/05/2001	A	GAEC GILLON BOVIN VIANDE	862,33	16/05/2001	E	SA GABRIEL BOVIN VIANDE	919,62	57,29	1	0,00 0,00
FR	2198009611		22/01/2003	A	Mr SYLVESTRE Alain BOVIN VIANDE	610,05	22/01/2003	E	BIGARD REIMS BOVIN VIANDE	637,94	27,89	1	0,00 0,00
FR	2140602010		25/03/2002	A	GAEC PETITJEAN VEAU ELEVAGE	175,00	26/03/2002	E	Ets THOLLET Daniel VEAU ELEVAGE	175,00	0,00	1	3,00 0,00
FR	2100309426	9426	23/05/2001	A	Mr GERARD Patrick VEAU ELEVAGE	152,45	22/05/2001	E	Ets THOLLET Daniel VEAU ELEVAGE	213,43	60,98	1	3,00 0,00
FR	2137895045	5045	07/01/2003	A	GAEC LAGNEAU BROUTARD	957,00	07/01/2003	E	Ets JULIET SA BROUTARD	960,00	3,00	1	5,00 0,00
FR	5236125744		14/01/2002	A	GAEC BABOULLARD MARTIN BOVIN VIANDE	1.341,71	15/01/2002	E	SA GABRIEL BOVIN VIANDE	1.302,82	-38,89	1	0,00 0,00
FR	2198320111		02/10/2000	A	EARL DE LA MONTAGNE BOVIN ELEVAGE	1.494,00	23/10/2000	E	Mr CHARCOSSET Jerom BOVIN ELEVAGE	1.905,61	411,61	1	3,00 0,00

Renseignements concernant l'animal (N° boucle, race, sexe ...)

Entrée de l'animal avec toutes les infos sur la provenance

Sortie de l'animal avec toutes les infos sur la destination

Les marges positives apparaissent en vert, les négatives en rouge

Synthèse des mouvements sur une période donnée

CALCUL DES MOUVEMENTS POUR LA PERIODE DU 01/01/2005 AU 31/12/2005	
REGISTRE GLOBAL	
SARL CHENAUD-MIAS	
Nombre de bêtes en stock au 31/12/2004	53
Nombre total d'entrées du 01/01/2005 au 31/12/2005	1 228
Nombre de naissances	0
Nombre de prises en prêt ou pension	0
Nombre total d'achats	1 228
Nombre d'achats en France	1 228
Nombre d'achats en CEE	0
Nombre d'achats hors CEE	0
Nombre total de sorties du 01/01/2005 au 31/12/2005	1 217
Nombre d'auto-consommations	0
Nombre de pertes	2
Nombre de mises en prêt ou pension	0
Nombre de ventes totales	1 215
Nombre de ventes (boucherie)	0
Nombre de ventes	1 215
Nombre de bêtes en stock au 31/12/2005	64
STOCK DE DEBUT + NB TOTAL D'ENTREES - NB TOTAL DE SORTIES = STOCK DE FIN	
Nombre de bêtes achetées du 01/01/2005 au 31/12/2005	1 228
Nombre de prises en prêt ou pension	0
Nombre total d'achats	1 228
Nombre de bêtes vendues du 01/01/2005 au 31/12/2005	1 215
Nombre de mises en prêt ou pension	0
Nombre de ventes totales	1 215

Notification électronique des animaux

Maquibest est agréé par le ministère pour la notification électronique des animaux : vous avez 7 jours pour notifier les entrées/sorties des bêtes (Bovins, Ovins et Caprins)



Visualisation immédiate de votre dernière notification

Interface simple et intuitive

Edition des journaux comptables

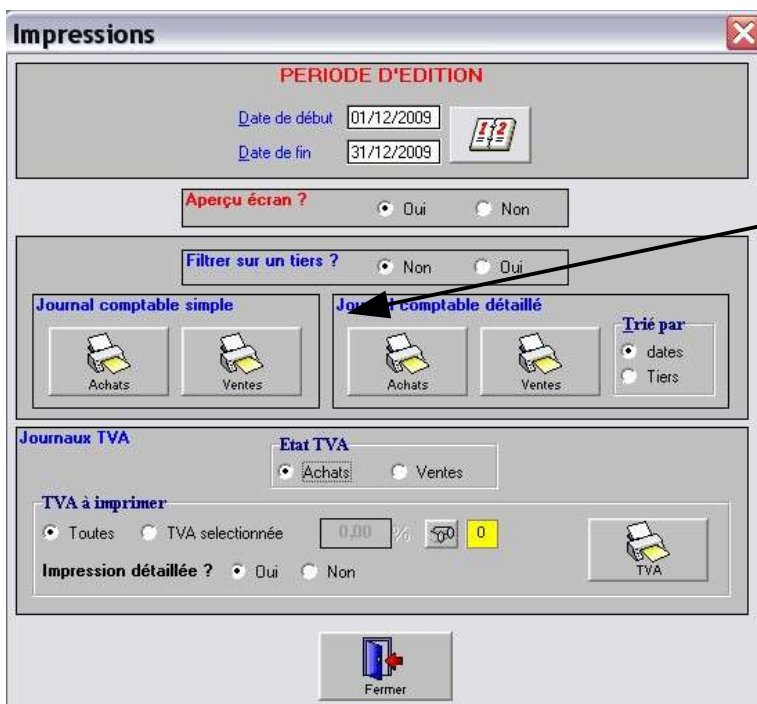

Edition des journaux simplifiés ou détaillés totalement paramétrable

Pour les plus exigeants, Maquibest s'interface avec la plupart des logiciels de comptabilité existants : plus besoin de ressaisir vos achats/vente dans votre comptabilité. Toutes les écritures sont transférées en 1 clic



Statistiques sur les marges

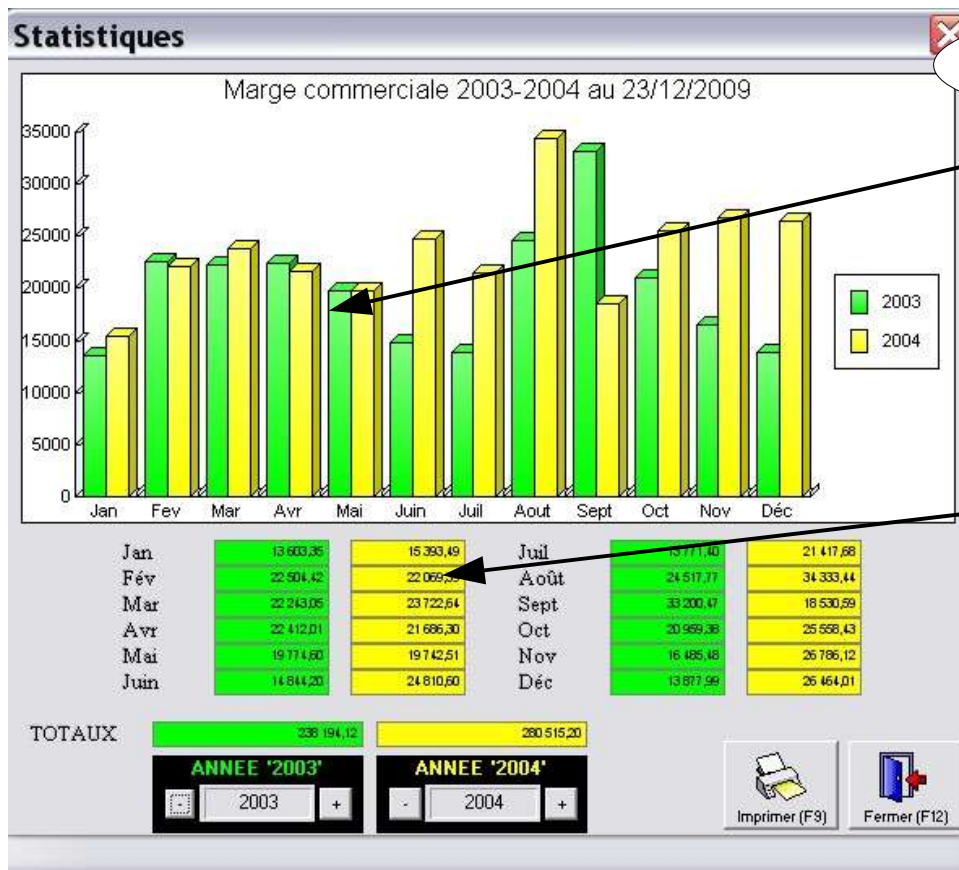

Aperçu des marges réalisées sur 2 années consécutives

Chiffres à l'appui

Répartition du type d'animal en stock

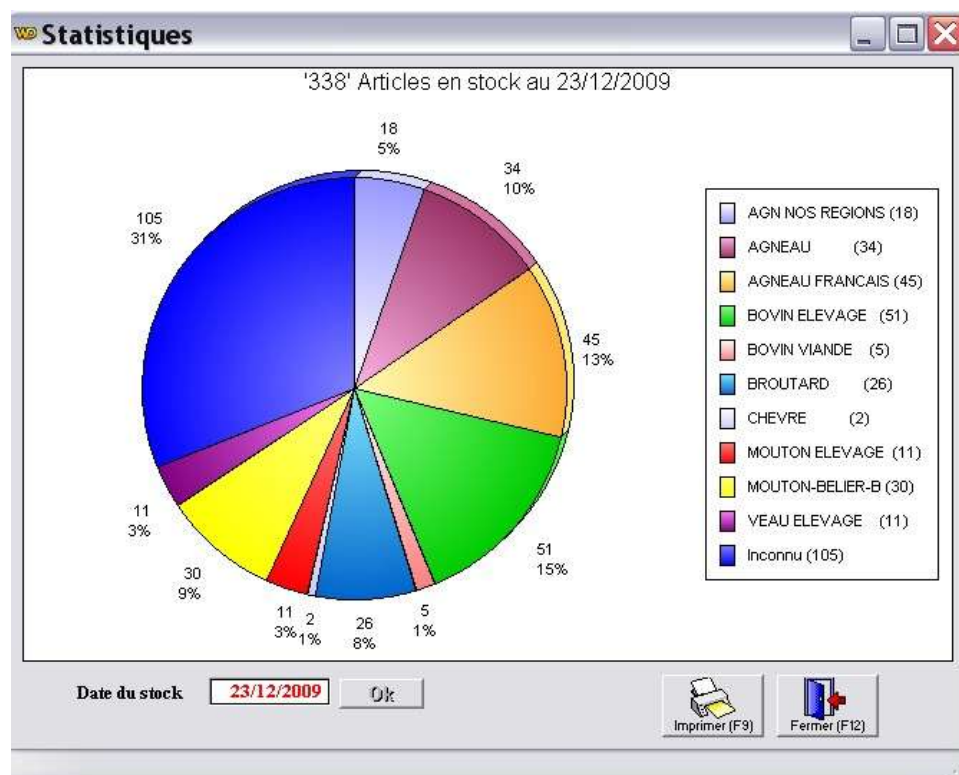

La mobilité



Editez le bon d'enlèvement en direct et laissez-le à votre client grâce à l'imprimante sans fil compatible avec Maquibest

Avec Maquibest, il est possible d'éditer les bons d'enlèvement/livraison directement sur place avec vérification de la corrélation entre les boucles d'oreilles chargées et les DAB

De retour au bureau

RECAPITULATIF						23/12/2009
FOURNISSEURS	N° BOUCLE	Prix	Prix/kg	CLIENTS	Prix V	
MALTERRE JACQUES	1212154547			MARCHAND Pierrette		
	5458754741			DE CHARMOIS		
LA VIERGE	6565896525			LALLEMAND Jean Francois		
	5857845256			LALLEMAND Jean Francois		
	9996566632			MARCHAND Pierrette		
SALOMON	1975226120					
	5230317144			WILMORT Bernard		150,00
ABRIOUX Jean-Claude	5230317143			WILMORT Bernard		200,00
	5230317144			WILMORT Bernard		150,00
	1404197311	100,00		FEVRIER ANNIE		180,00
	2010197322	150,00		FEVRIER ANNIE		230,00

Nombre de Boucles : 11

Edition du récapitulatif de votre tournée : tous les animaux que vous avez déchargé apparaissent en fonction de leur provenance